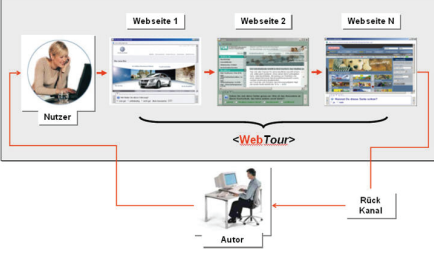

WebTourCreator

OS

Steckbrief

| | |
|---|--|
|  | <p>Lernbereich Kreatives Arbeiten</p> <p>Grobziel ICT als kreatives Mittel zur Lösung von Aufgaben und zum Schaffen von Produkten einsetzen</p> |
| <p>Titel</p> | <p>Frauen in der Geschichte</p> |
| <p>Autor/ Autorenteam</p> | <p>Anna Barozzino, Susanne Schönenberger, Katia Reinhardt</p> |
| <p>ICT-Voraussetzungen</p> | <p>Internet Explorer (Suchseiten: „Google“, etc.)</p> |
| <p>Software</p> | <p>WebTourCreator</p> |
| <p>Zeitbedarf</p> | <p>6 Lektionen</p> |
| <p>Zielsetzung</p> | <p>Eine eigene Web-Tour kreieren</p> <p>Sich mit anderen Web-Touren auseinandersetzen und von diesen lernen</p> |
| <p>Einführung Umsetzung Reflexion</p> | <p>Einführung</p> <ul style="list-style-type: none"> - Eigene Web-Tour vorstellen, Ablauf erklären - Mit Dias wichtige Frauen der Geschichte vorstellen <p>Umsetzung</p> <ul style="list-style-type: none"> - Eine Frau auswählen - Selbständige Arbeit in Partnerarbeit - Fragen entwickeln und diese in der Web-Tour festhalten - Web-Tour fertig kreieren <p>Reflexion</p> <ul style="list-style-type: none"> - S arbeiten in EA/ PA die anderen Web-Touren durch und machen sich Notizen - S bereiten sich mit den Notizen auf eine summative Lernkontrolle |
| <p>Zusatzmaterial</p> | <ul style="list-style-type: none"> - Muster-Web-Tour - Handout mit Arbeitsschritten - Internetzugang |

WebTourCreator**OS****Beschreibung der Lektionsreihe**

| Lektion | Sozialform Arbeitsform Tätigkeit der Kinder | Durchführung, Ablauf der Lektionen | Medien Material |
|---------|--|---|---|
| 1 | K/ L PA K/ L | Einführung: Präsentation eines Beispiels, Dia-Show mit ausgewählten Frauen Wahl der „Frau“ Anleitung gemeinsam besprechen | PC, Beamer, Dias, Projektor Liste Anleitung |
| 2 | PA | Erstellen der Web-Tour | WebTour Creator, PC |
| 3 | PA | Erstellen der Web-Tour | WebTour Creator, PC |
| 4 | EA/ PA | Durcharbeiten der Web-Tour in eigener Regie, Notizen machen | Liste der URLs |
| 5 | EA/ PA | Durcharbeiten der Web-Tour in eigener Regie, Notizen machen | Liste der URLs |
| 6 | EA | Summative Lernkontrolle | |

K = Arbeit mit der ganzen Klasse, EA = Einzelarbeit, PA = Partnerarbeit

Erstellen einer WebTour

Um eine Webtour erstellen zu können, musst du dich zuerst registrieren. Gehe auf die folgende Homepage <http://www.innoway-limited.com/german.html> und lade den WebTourCreator auf deinen Computer. Öffne den WebTourCreator, klicke auf den Register-Button und registriere dich.

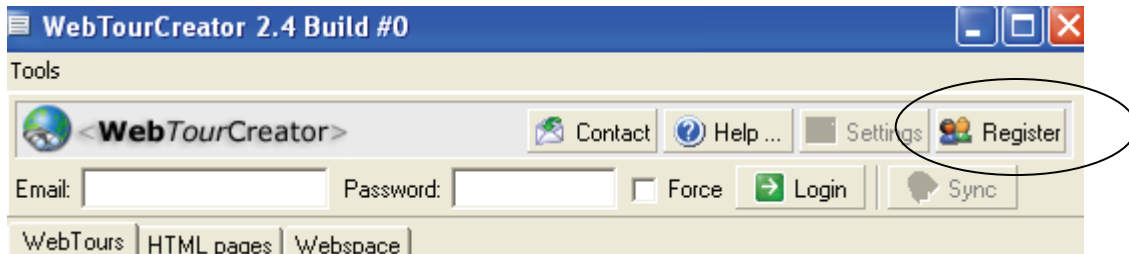

Warte die Bestätigungs-eMail ab. Dann kannst du dich mit Email und Passwort einloggen.

Schritt 1:

- Klicke mit der linken Maustaste bei „**WebTours**“ auf „**New**“ für eine neue URL.
- Gib deiner WebTour einen Namen, bestimme unter „**Advanced**“ die Schriftart und Farben
- Bestätige deine Eingaben mit „**OK**“.

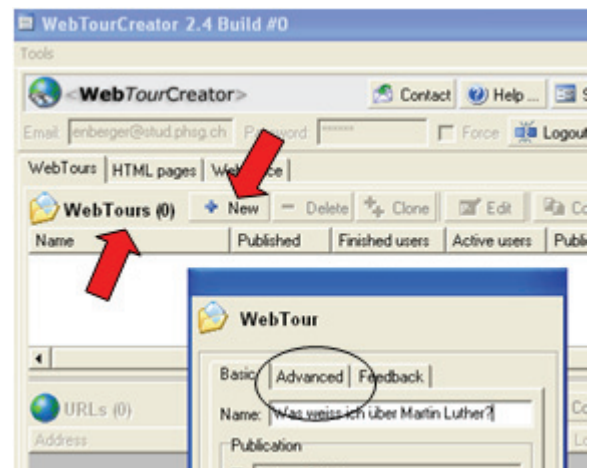

Schritt 2:

- Klicke mit der linken Maustaste beim mittleren Fenster „**URLS**“ auf „**New**“.
- Gib deine Fragen und die anzusteuernde URL (Homepage) ein.
- „**Preview**“ zeigt dir die Verfügbarkeit und Ladezeiten der Webseite
- Bestätige deine Eingaben mit „**OK**“.

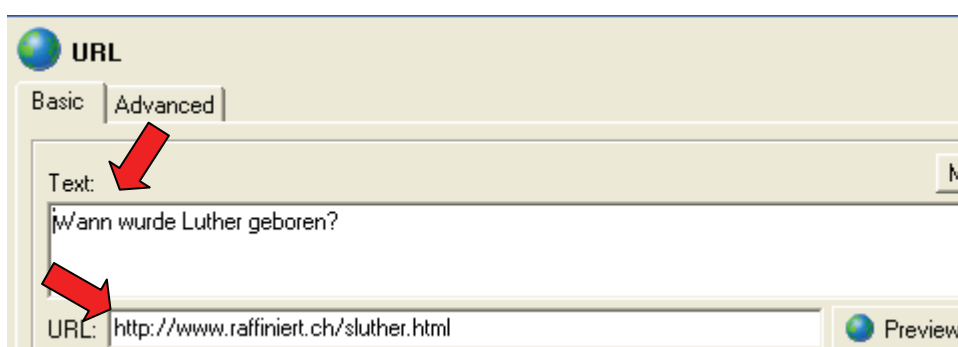

Schritt 3:

- Klicke mit der linken Maustaste im unteren Teil des Fensters bei „Input Fields“ auf „New“.
- Gib die Antwort auf deine Frage ein.
- Klicke die Art der Darstellung an.
- Bestätige deine Eingabe mit „OK“.

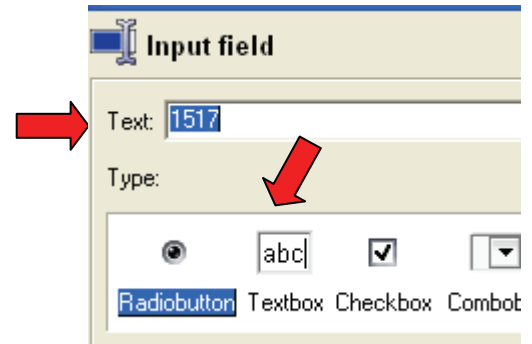

Schritt 4:

- Wiederhole Schritte 2 und 3 für alle Homepages (URLs), die du auf deiner WebTour ansteuern möchtest.

Schritt 5:

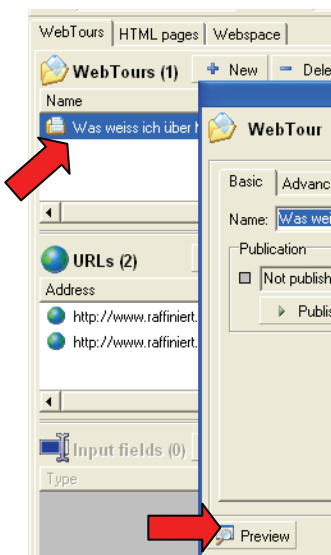

- Doppelklicke im oberen Teil des Fensters bei „WebTours“ auf den markierten Namen deiner WebTour.
- Klicke auf „Preview“ und du siehst die soweit fertige WebTour im Vorschau-Browser.
- Bestätige mit „OK“.

Schritt 6:

- Doppelklicke im oberen Teil des Fensters bei „WebTours“ auf den markierten Namen deiner WebTour.
- Klicke auf „Publish“ und dann auf „Copy URL“.
- Bestätige die Eingabe mit „OK“.
- Klicke im Fenster oben rechts auf Sync.

